1919 1920 1921 1922 1923 1924 1925 1926 1927 1928

18. Spieltag der 2. Liga 2020/21

SK BMD VORWÄRTS STEYR - GRAZER AK 1902

Freitag, 12. März 2021

Ausgabe Nr. 242

STADIONZEITUNG DES

SK VORWÄRTS STEYR

Tradition seit 1919

2012 2013 2014 2015 2016 2017 2018 2019 2020 2021

Du liebst Herausforderungen und hast Teamgeist?
Du willst etwas greifbares, nutzbares, wirtschaftliches schaffen?

Starte Deine berufliche Zukunft in unserem Team von SpezialistInnen mit Standorten in Sierning, München und Stuttgart. Wir forschen und entwickeln für die Automobilindustrie, deren Zulieferer sowie für die Maschinenbau- und Elektronikindustrie. Wenn Du so wie wir von Technik begeistert bist, dann freuen wir uns über Deine Bewerbung bei Herrn Mag. Armin Pachinger unter bewerbung@bitter.at.

Bitter GmbH, Gewerbestraße 12, A-4522 Sierning | www.bitter.at

BITTER

... von Technik begeistert!

2. Liga, 18. Spieltag

Freitag, 12. März 2021

SK BMD Vorwärts Steyr – Grazer AK 1902

KADER SK BMD VORWÄRTS STEYR

		Meisterschaftsspiele/Tore
1	Bernhard **Staudinger**	41/0
13	Benedikt **Tober**	0/0
30	Valerian **Hüttner**	0/0
4	Mathias **Spath**	0/0
6	Alem **Pasic**	40/1
11	Sascha **Fahrngruber**	41/1
16	Paul **Sahanek**	7/0
17	Alberto **Prada**	45/5
20	Felix **Seiwald**	3/0
31	Michael **Halbartschlager**	155/20
33	Aleksandar **Maric**	3/0
77	Michael **Martic**	0/0
8	Rahman **Jawadi**	10/0
10	David **Gonzalez Paz**	15/0
12	Patrick **Bilic**	25/0
14	Bojan **Mustecic**	71/11
22	Kevin **Brandstätter**	43/3
23	Thomas **Himmelfreundpointner**	143/10
26	Pascal **Hofstätter**	40/1
27	Pascal **Fischer**	12/0
28	Edin **Abazovic**	0/0
34	Dragoslav **Burkic**	0/0
47	Philipp **Ablinger**	11/2
66	Jonas **Broser**	1/0
7	Michael **Drga**	15/3
9	Marcel **Monsberger**	4/0
19	Josip **Martinovic**	149/34
21	Robin **Mayr-Fälten**	8/0
29	Daniel **Bilic**	3/0

Trainer: Andreas **Milot**

KADER GRAZER AK 1902

1	Jakob **Meierhofer**
26	Christoph **Nicht**
77	Chris **Weigelt**
99	Manuel **Tscheppe**
2	Thomas **Zündel**
4	Stephan **Palla**
5	Elias **Jandrisevits**
12	Stefan **Pfeifer**
15	Lukas **Graf**
16	Peter **Kozissnik**
19	Marco **Gantschnig**
21	Josef **Weberbauer**
27	Benjamin **Rosenberger**
6	Philipp **Schellnegger**
7	Slobodan **Mihajlovic**
8	Gerald **Nutz**
10	Dominik **Hackinger**
11	Martin **Harrer**
13	Marco **Perchtold**
18	Dragan **Smoljan**
20	Thomas **Fink**
22	Lukas **Gabbichler**
28	Peter **Tschnernegg**
29	Reality **Asemota**
32	Markus **Stenzel**
14	Petar **Zubak**
17	Filip **Smoljan**
31	Florian **Jessenitschnig**
37	Paul **Kiedl**

Trainer: Gernot **Plassnegger**

Finde uns auf Facebook

Instagram

VOLKSROAD.tv

facebook.com/vorwaerts.steyr @skvorwaerts

Youtube-Videokanal

News

- Die Lizenz- und **Zulassungsanträge** für die Bundesliga und die **2. Liga** mussten bis Anfang März abgegeben werden. Das erstinstanzliche Urteil des Senat 5 wird spätestens am 13. April 2021 verkündet. Aus der dritten Liga haben der SV **Stripfing** (Regionalliga Ost) und **Hertha** Wels (Regionalliga Mitte) eine Zulassung für die 2. Liga beantragt. Zudem zeigen die **Amateur-Teams** von **Wacker** Innsbruck und **Sturm** Graz Interesse an einem Aufstieg.

- Der SK BMD Vorwärts Steyr trauert um **Wilhelm Kern**. Er **verstarb** am 23. Februar im **73. Lebensjahr**. Wilhelm Kern war von 1989 bis 1995 im damaligen Jugendvorstand des SK Vorwärts sowie von 2009 bis 2014 als Kassier-Stellvertreter im Vorstand des Vereins. Praktisch sein ganzes Leben lang verfolgte er als Fan die Rot-Weißen und war bis zuletzt Vereinsmitglied.

- Vier Heimspiele konnten wir im Herbst mit unseren Fans live im Stadion bestreiten. Seit dem sind leider erneut keine Zuschauer erlaubt. Für alle Spiele, die aufgrund der Geisterspielregelung ohne Zuschauer stattfinden müssen, können **Dauerkartenbesitzer** aliquot ihr **Geld zurückfordern**. Der SK BMD Vorwärts Steyr wird sich mit allen Dauerkartenbesitzern in Verbindung setzen.

- Die **Stadionzeitung** erscheint bei den Geister-Heimspielen im digitalen Format – abrufbar auf der Homepage und der Vorwärts-App. Für **Sammler** wird eine kleine Auflage gedruckt. Infos: r.hofer@vorwaerts-steyr.at; Tel. 0650/7261080

Spielplan Frühjahr 2021
Änderungen möglich!

SA, 20. März	Austria Klagenfurt – Vorwärts	Wörthersee Stadion	15.30 Uhr
FR, 2. April	Vorwärts – Austria Lustenau	EK Arena	18.30 Uhr
MO, 5. April	Rapid Wien II – Vorwärts	Allianz Stadion	12.30 Uhr
FR, 9. April	Vorwärts – Horn	EK Arena	18.30 Uhr
DI, 13. April	FAC Wien – Vorwärts	FAC Platz	18.30 Uhr
SA, 17. April	Blau-Weiß Linz – Vorwärts	Verbandsanlage Linz	20.25 Uhr
FR, 23. April	Vorwärts – Lafnitz	EK Arena	18.30 Uhr
FR, 30. April	Juniors OÖ – Vorwärts	Raiffeisen A. Pasching	18.30 Uhr
FR, 7. Mai	Vorwärts – Liefering	EK Arena	18.30 Uhr
DO, 13. Mai	Dornbirn – Vorwärts	Stadion Birkenwiese	10.30 Uhr
SO, 16. Mai	Vorwärts – Wacker Innsbruck	EK Arena	offen
21. bis 23. Mai	Young Violets – Vorwärts	Generali Arena Wien	offen

Spielvorschau

Der Start in die Pflichtspielsaison 2021 ist missglückt, vier Niederlagen in Folge musste der SK BMD Vorwärts Steyr einstecken. So eine Negativserie gab es zuletzt zum Ende der vorigen Saison, ehe das Auswärtsspiel gegen den GAK in Gleisdorf mit 3:1 gewonnen werden konnte. Und zwei Monate später siegten die Rot-Weißen in der Merkur-Arena am dritten Spieltag der aktuellen Saison durch ein Tor von Josip Martinovic mit 1:0 gegen die Grazer. Leider sind aufgrund der Corona-Situation weiterhin keine Zuschauer möglich. Dennoch gehen die Vorwärts-Kicker heute mit Optimismus ins Match und wollen endlich wieder anschreiben. „Im letzten Drittel müssen wir überzeugender sein, dann wird es wieder klappen“, sagt Trainer Andreas Milot, der zuletzt in Kapfenberg Fortschritte bei seiner Elf gesehen hat. „Wir haben in der letzten Trainingswoche hart daran gearbeitet, uns das nötige Erfolgserlebnis zu verdienen."

Bilanz der letzten Jahre: **Gesamt:** 2-2-2 | 6:9 Tore **H:** 0-1-1 | 2:7 Tore **A:** 2-1-1 | 4:2 Tore

25.09.2020 **GAK – Vorwärts 0:1 (0:1)**
2.000 Zuschauer; **Tor:** Martinovic (19.)

01.11.2019 **Vorwärts – GAK 2:2 (1:1)**
2.700 Zuschauer; **Tore:** Roman (18.), Yilmaz (93.); Nutz (14., 62.)

11.03.2012 **GAK – Vorwärts 1:0 (0:0)**
4.600 Zuschauer; **Tor:** Brauneis (70.)

25.07.2020 **GAK – Vorwärts 1:3 (1:2)**
Gleisdorf; keine Zuschauer; **Tore:** Kiedl (17.); Pfeifer (31./Eigentor), Sulejmanovic (33., 48.)

25.09.2018 **GAK – Vorwärts 0:0 Elfer: 4:2**
ÖFB-Cup; 2.000 Zuschauer

02.08.2011 **Vorwärts – GAK 0:5 (0:4)**
4.000 Zuschauer; **Tor:** Brauneis (15., 17., 74.) Rauter (18., 40.)

Tabelle 2. Liga

Pl.	Verein	Sp.	S-U-N	Tore	Pkt.	Heim			Auswärts		
1.	Lafnitz	17	12-1-4	30:17	37	5-1-2	11:6	16	7-0-2	19:11	21
2.	Liefering	17	10-3-4	36:18	33	6-1-2	22:9	19	4-2-2	14:9	14
3.	BW Linz	17	10-1-6	35:24	31	6-0-2	17:8	18	4-1-4	18:16	13
4.	A. Klagenfurt	17	7-7-3	32:21	28	6-2-1	24:12	20	1-5-2	8:9	8
5.	Grazer AK	17	8-3-6	23:20	27	4-2-2	10:5	14	4-1-4	13:15	13
6.	W. Innsbruck	17	7-6-4	24:22	27	4-3-2	12:12	15	3-3-2	12:10	12
7.	Amstetten	17	6-6-5	27:25	24	3-4-1	17:14	13	3-2-4	10:11	11
8.	Dornbirn	17	6-5-6	21:21	23	1-3-5	7:13	6	5-2-1	14:8	17
9.	KSV 1919	17	6-4-7	26:28	22	3-3-3	12:12	12	3-1-4	14:16	10
10.	Horn	17	5-5-7	24:31	20	4-3-2	14:12	15	1-2-5	10:19	5
11.	Juniors OÖ	17	5-5-7	19:30	20	3-2-3	8:15	11	2-3-4	11:15	9
12.	A. Lustenau	17	5-3-9	26:29	18	3-1-4	12:10	10	2-2-5	14:19	8
13.	FAC Wien	17	5-3-9	24:29	18	4-1-4	16:13	13	1-2-5	8:16	5
14.	**SK Vorwärts**	**17**	**3-7-7**	**16:28**	**16**	**1-5-3**	**12:15**	**8**	**2-2-4**	**4:13**	**8**
15.	Young Violets	17	3-6-8	19:28	15	1-2-5	12:18	5	2-4-3	7:10	10
16.	Rapid II	17	4-3-10	21:32	15	2-1-5	9:14	7	2-2-5	12:18	8

Torschützenliste

Spieler	Verein	Tore
Fabian Schubert	BW Linz	18
David Peham	Amstetten	13
Marco Sahanek	FAC	10
Haris Tabakovic	A. Lustenau	10
Lukas Fridrikas	Dornbirn/Innsbruck	8
Markus Pink	A. Klagenfurt	8
Junior Adamu	Liefering	7
Marco Siverio	Horn	7
Atsushi Zaizen	W. Innsbruck	7
Marko Fuchshofer	Rapid II	5
Patrick Greil	A. Klagenfurt	5
Marvn Hernaus	KSV 1919	5
Martin Krienzer	Lafnitz	5
Mario Kröpfl	Lafnitz	5
Oliver Markoutz	A. Klagenfurt	5

Aktuelle Runde

Fr. 12. März, 18:30 Uhr
Lafnitz – Horn

Fr. 12. März, 18:30 Uhr
Juniors OÖ – A. Lustenau

Fr. 12. März, 18:30 Uhr
BW Linz – KSV 1919

Fr. 12. März, 18:30 Uhr
Young Violets – Klagenfurt

Sa. 13. März, 14:30 Uhr
FAC Wien – Rapid II

Sa. 13. März, 14:30 Uhr
Dornbirn – Amstetten

So. 14. März, 10:30 Uhr
W. Innsbruck – Liefering

Spielbericht 2. Liga

<u>17. Spieltag:</u> Kapfenberger SV 1919 – SK BMD Vorwärts Steyr 2:0 (1:0)

Auch im vierten Spiel im Jahr 2021 klappte es für den SK BMD Vorwärts Steyr nicht mit einem Punktgewinn. Die Rot-Weißen unterlagen im Franz-Fekete-Stadion der Kapfenberger SV mit 0:2. Die mit viel Selbstvertrauen ausgestatteten Hausherren hatten in der ersten Halbzeit mehr vom Spiel und erarbeiteten sich einige Standardsituationen. Ein Freistoß von Heric ging an die Latte (14.). Vorwärts - diesmal mit einigen Umstellungen im 3-4-2-1-System - fand Mitte der ersten Halbzeit besser in die Partie und hatte auch längere Ballbesitzphasen. Die beste Möglichkeit hatte Josip Martinovic, sein Kopfball nach Faustabwehr von KSV-Goaie Stolz ging knapp neben das Tor. Kurz vor der Pause gelang Kapfenberg der Führungstreffer, ein abgefälschter Schuss von Lang senkte sich unhaltbar zum 1:0 in die Maschen (43.). Die Anfangsminuten in der zweiten Halbzeit gehörten wieder den Heimischen, die zwei gute Möglichkeiten auf den zweiten Treffer ausließen. Vorwärts kämpfte verbissen und konnte nach mehreren Wechseln das Spielgeschehen immer mehr vor das Tor der Kapfenberger verlagern. Michael Halbartschlager (56.) und Marcel Monsberger (60., 88.) fanden Chancen auf den Ausgleich vor. Der Aufwand wurde nicht belohnt, Kapfenberg fixierte aus einem Konter durch Mensah den 2:0-Endstand (95.).

Andreas Milot: „Es ist bitter für die Mannschaft, wir haben über 95 Minuten alles hineingeworfen. Leider sind wird durch einen abgefälschten Schuss in Rückstand geraten, das passt zu unserer Situation. Für Kapfenberg war es mit der Führung einfacher zu spielen. Wir müssen im letzten Drittel noch überzeugender werden, dann wird es wieder klappen.“

KSV (3-4-1-2): Stolz; Kvakic, Cetina, Steinlechner; Lang, Heric, Grgic (70. Sylla), Mandler; Eloshvili (93. Gschiel); Amoah (70. Mensah), Mikic (80. Hernaus). **Ersatz:** Giuliani; Musija, Parger. **Trainer:** Abdulah Ibrakovic.

Vorwärts (3-4-2-1): Staudinger; Pasic, Prada, Seiwald; Halbartschlager, P. Bilic (62. Himmelfreundpointner), Brandstätter (76. Hofstätter), Fahrngruber (46. Fischer); Martinovic (46. Mustecic), Paz (62. Drga); Monsberger. **Ersatz:** Hüttner; Sahanek. **Trainer:** Andreas Milot.

Torfolge: 1:0 (43.) Lang, 2:0 (95.) Mensah.

Gelbe Karten: Eloshvili (72. Unsportlichkeit), Hernaus (87. Foul); Prada (31. Foul), Fischer (76. Unsportlichkeit), Mustecic (57. Foul), Monsberger (85. Foul).

Freitag, 5. März 2021; Franz-Fekete-Stadion, keine Zuschauer

SR Josef Spurny; Matthias Hartl, Gökhan Orhan

Impressum:
Herausgeber und für den Inhalt verantwortlich: SK Vorwärts Steyr; Redakteure: Martin Burgsteiner, Robert Hofer; Grafik: Martin Höhn; Fotos: Robert Hofer, Josef Moser, Sabrina Waldbauer

Spielbericht 2. Liga

<u>16. Spieltag:</u> SK BMD Vorwärts Steyr – SKU Amstetten 1:2 (1:0)

Mit einem Sieg gegen Amstetten hätte der SK Vorwärts auf den neunten Tabellenplatz klettern können. Nach einem intensiven Derby mussten sich die Rot-Weißen aber knapp mit 1:2 geschlagen geben. Ohne Felix Seiwald, er musste eine Gelb-Sperre aus dem Herbst bei den Ried Amateuren absitzen, und dem noch verletzten Kevin Brandstätter, stellte das Trainerteam um Andreas Milot das Spielsystem etwas um. Auf einen offensiven Spielmacher wurde verzichtet und stattdessen mit drei zentralen Mittelfeldspielern agiert. Das Zentrum wurde so dicht gemacht, der Plan ging lange recht gut auf. In der 34. Minute gelang der Führungstreffer. Marcel Monsberger bediente Michael Halbartschlager, der den Ball sehenswert zum 1:0 ins lange Eck schlenzte. In der zweiten Halbzeit machte Amstetten enorm viel Druck, die Rot-Weißen konnten sich kaum mehr befreien. Bei einem Stangenschuss von Dino Kovacec hatten die Steyrer Glück. Nach einer Flanke von der linken Seite stand David Peham goldrichtig und schoss zum 1:1 (66.) ein. Nur vier Minuten später das 1:2, Martin Grasegger traf nach einem Eckball aus dem Rückraum. Vorwärts gab nie auf und versuchte in den Schlussminuten alles, hatte aber nicht das nötige Glück. Der eingewechselte David Paz traf nur die Stange (90.).

Andreas Milot: „Wir haben eine gute erste Halbzeit gespielt und sind verdient in Führung gegangen. In der zweiten Hälfte ist dann der Druck der Gäste groß geworden und wir haben es nicht geschafft, dies gut zu verteidigen. In unserem Offensivspiel war dann nicht die Qualität vorhanden, um nach dem Rückstand die Partie nochmals zu drehen."

Vorwärts (3-5-2): Staudinger; Pasic, Prada, Fahrngruber; Sahanek (74. Fischer), Martinovic, Hofstätter (46. Mustecic), Himmelfreundpointner, Halbartschlager; Drga (61. Ablinger), Monsberger (74. Paz).
Ersatz: Hüttner; P. Bilic, Maric. **Trainer:** Andreas Milot.

Amstetten (4-2-3-1): Verwüster; Grasegger, Dirnberger, Stark, Puchegger; Ammerer, Wurm; Alli (65. Ouedraogo), Grubeck (83. Markl), Kovacec (83. Schagerl); Peham (94. Offenthaler).
Ersatz: Affengruber; Roman, Deinhofer. **Trainer:** Joachim Standfest.

Torfolge: 1:0 (34.) Halbartschlager (Monsberger), 1:1 (66. Peham), 1:2 (69.) Grasegger.

Gelbe Karten: Martinovic (30. Foul), Himmelfreundpointner (47. Foul), Sahanek (57. Foul).

Samstag, 27. Februar 2021; EK Kammerhofer Arena, keine Zuschauer

SR Alain Sadikovski; Sebastian Gruber, Sara Telek

Spielervorstellung

Name	**Felix Seiwald**	**Daniel Bilic**
Spitzname	Lix	Dani
Position	Verteidigung	Mittelfeld, Angriff
Geburtsdatum	20. August 2000	9. April 2001
Geburtsort	Schwarzach im Pongau	Steyr
Wohnort	Steyr, Flachau	Saaß
Nationalität	Österreich	Österreich
Beruf	Fußballer	Installateur
Familienstand	Ledig	Ledig
Kinder	keine	Keine
Größe / Gewicht	187 cm / 73 kg	184 cm / 80 kg
Im Verein seit	Februar 2021	Juni 2017
Rückennummer	20	29
Spiele / Tore	3 / 0	3 / 0
Sportlicher Höhepunkt	Bundesligadebüt für Ried gegen den Lask (Herbst 2020); Aufstieg mit Ried in die Bundesliga (Saison 2019/20)	Mein Debüt in der 2. Liga (Saison 2019/20, auswärts gegen A. Lustenau); der Hattrick im Derby gegen Amateure Steyr (Herbst 2020)
Negatives Erlebnis	-	Bänderriss im Sprunggelenk
Ziel für die Saison (Team)	Gute Frühjahrssaison spielen und klar den Klassenerhalt schaffen	Platz unter den Top 10
Persönliches Ziel für die Saison	Mich weiterentwickeln und Spielpraxis sammeln	So oft wie möglich im Kader zu sein
Ziel längerfristig	In der deutschen Bundesliga spielen	In Zukunft für Vorwärts auf Torjagd gehen
Hobbys	Volleyball, Schifahren, Freunde treffen	PS mit Freunden spielen, Kino
Lieblingsverein	FC Barcelona	FC Barcelona
Lieblingsspieler	Lionel Messi	Lionel Messi
Warum Vorwärts?	Vorwärts bietet mir die Möglichkeit mich weiterzuentwickeln und ist ein geiler Verein in der 2. Liga	Ich habe bereits als kleines Kind begonnen bei Vorwärts zu spielen
Stammverein	USC Flachau	SK Vorwärts Steyr
Bisherige Vereine	USC Flachau, SV Ried	SK Vorwärts Steyr (Nov. 2007- Juli 2016), Atsv Stein

Nachwuchs

Auch wenn unserer Nachwuchskicker derzeit weder trainieren noch spielen dürfen, wird im Hintergrund eifrig gearbeitet. Es laufen die Planungen für das Nachwuchszentrum und unsere Teams fiebern dem Neustart auf dem Platz entgegen. Dafür werden verschiedene Trainingspläne erarbeitet, da sich die Rahmenbedingung punkto Corona-Vorgaben rasch und häufig ändern. Im Winter konnten für einige Mannschaften Verstärkungen verpflichtet werden. Matteo Obermair (U10), Ajdin Merdanovic, Moritz Pranzl und Valentin Schwaiger (alle U18) sind neu beim SK BMD Vorwärts Steyr. „Wir suchen laufend für alle Jahrgänge Talente“, sagt Mario Pecile, Sportlicher Leiter des Nachwuchs. Interessenten können sich per E-Mail melden: m.pecile@vorwaerts-steyr.at

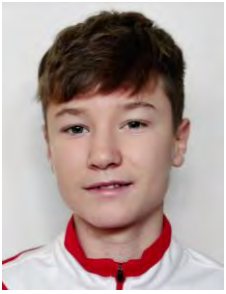

www.eurosnap.at

eurosnap

INNOVATIV & KREATIV

DRUCKEREI

KÜCHENRÜCKWÄNDE (Glas od. Plexiglas)

Wir bieten über 1.000 Motive - Eigene Motive möglich!

SPEZIALDRUCKE auf Holz, Glas, Metall usw. bis 3x2,5m

Ramingdorf 51
(Gewerbepark)
4441 Behamberg

07252 41719 220
druck@eurosnap.at
www.eurosnap.at

DRUCKSORTEN
WERBETECHNIK
SCHILDER
AUFKLEBER
BESCHRIFTUNG
GLASDRUCK

GAP GMBH

GAP GmbH
Metallverarbeitung & Handel

Peter Mitterhofer Straße 3
A-3300 Amstetten

mobil: +43 - 664 - 240 72 70
Tel.: +43 - 74 72 - 23 631 // Fax: DW 50
E-mail: office@gap-gmbh.at
www.gap-gmbh.at